

သင့်ရေဝန်ဆောင်မှုပိုက်လိုင်း၏ သတ္တုပစ္စည်းအမျိုးအစားကို ခွဲခြားဖော်ထုတ်ခြင်း

ရေဝန်ဆောင်မှုပိုက်လိုင်း စာရင်းကောက်ယူမှု စီမံကိန်းတွင် ပါဝင်သည့်အတွက် ကျေးဇူးတင်ပါသည်။ သင့်ရေဝန်ဆောင်မှုပိုက်လိုင်း၏ သတ္တုပစ္စည်းအမျိုးအစားကို ဆုံးဖြတ်ရန် ဤလမ်းညွှန်ချက်ကို အသုံးပြုပါ။

1

သင့်ရေဝန်ဆောင်မှုပိုက်လိုင်းကို ရှာပါ

သင့်မြေအောက်ခန်းရှိ အပြင်နံရံမှလာပြီး သင့်ရေမီတာနှင့် ချိတ်ဆက်ထားသည့် ပိုက်ကို ရှာဖွေပါ

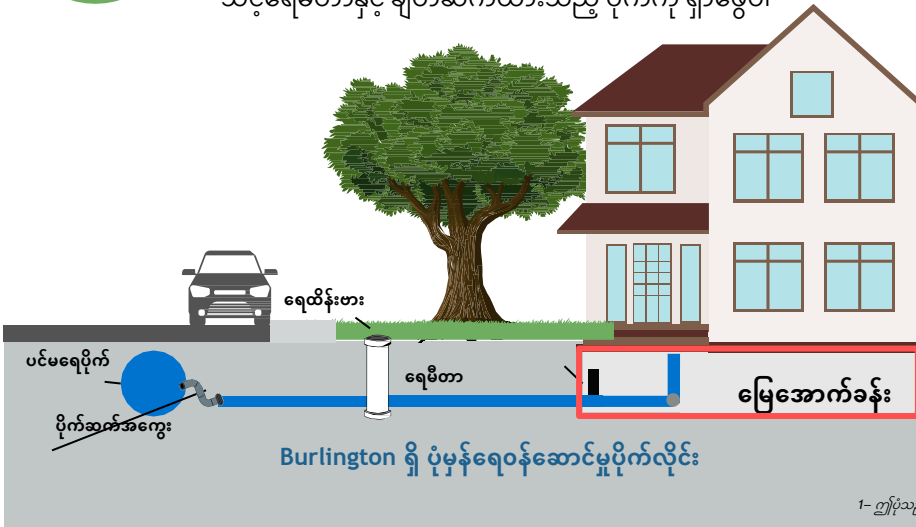

1- ဤပုံသည် Burlington မြို့တော်အတွင်း ပုံမှန်ရေဝန်ဆောင်မှုပိုက်လိုင်း တပ်ဆင်မှုကို ပြထားသည်။ ကွဲပြားမှုများ ရှိကောင်းရှိနိုင်သည်။

2

သင့်ပိုက်သည် မည်သည့်အရောင်ဖြစ်သနည်း။

သင့်ရေဝန်ဆောင်မှုပိုက်လိုင်း၏ အရောင်သည် ပိုက်၏သတ္တုပစ္စည်း အမျိုးအစားအပေါ်မူတည်သည်။ အောက်ပါ ရွေးချယ်စရာများကို ကြည့်ပါ။

Burlington ရှိ ပလတ်စတစ်ပိုက်များသည် အပြာရောင်၊ အဖြူရောင် သို့မဟုတ် အမည်းရောင် ဖြစ်နိုင်သည်။

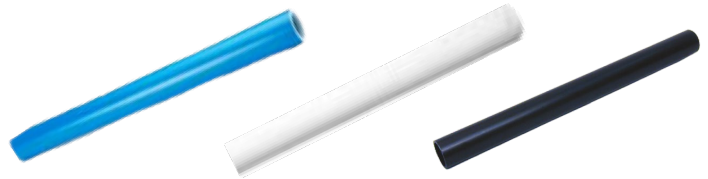

ကြေးနီပိုက်များသည် နီညိုရောင်ရှိသည်။ ကြေးနီပိုက်အဟောင်းများသည် သံချေးတက်ပြီး စိမ်းပြာရောင်ဖြစ်သွားနိုင်သည်။

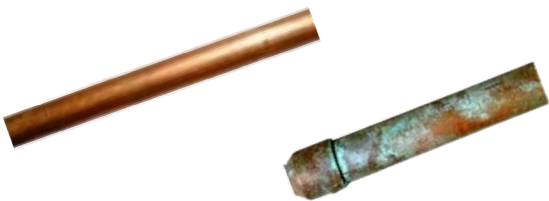

သွပ်ရည်စိမ်ပိုက်နှင့် ခဲပိုက် နှစ်ခုလုံးသည် ငွေရောင်သန်း မီးခိုးရောင်မှိုင်းဖြစ်သည်။



3

သင့်ပိုက်သည် မီးခိုးရောင်ဖြစ်ပါသလား။ သံလိုက်နှင့် စမ်းသပ်ကြည့်ပါ

(ပါးလွှာ၍ ပျော့ဖတ်နေသည့်သံလိုက် မဟုတ်ဘဲ) အားကောင်းသော သံလိုက်တစ်ခုကို သုံး၍ ပိုက်ပေါ်တွင် တင်ကြည့်ပါ။ သံလိုက်ကပ်ပါသလား။ သွပ်ရည်စိမ်ပိုက်တွင် သံလိုက်ကပ်သော်လည်း ခဲပိုက်တွင် သံလိုက်မကပ်ပါ။ ပိုက်ဆက်များ သို့မဟုတ် ရေမီတာကိုမဟုတ်ဘဲ သင်၏ ဝန်ဆောင်မှုပိုက်လိုင်းကို သံလိုက်ကပ်ကြည့်ကြောင်း သေချာပါစေ။

4

ဓာတ်ပုံတစ်ပုံ ရိုက်ပါ။

သင့်ဝန်ဆောင်မှုပိုက်လိုင်း၏ အဆောက်အအုံထဲသို့ ဝင်ရောက်သည့်နေရာကို ဖော်ပြထားသော ဓာတ်ပုံတစ်ပုံကို ရိုက်ပါ။ စစ်တမ်းပုံစံမှတစ်ဆင့် ဤဓာတ်ပုံကို အပ်လုဒ်တင်ခြင်းသည် နောက်ဆုံးအဆင့်ဖြစ်သည်။

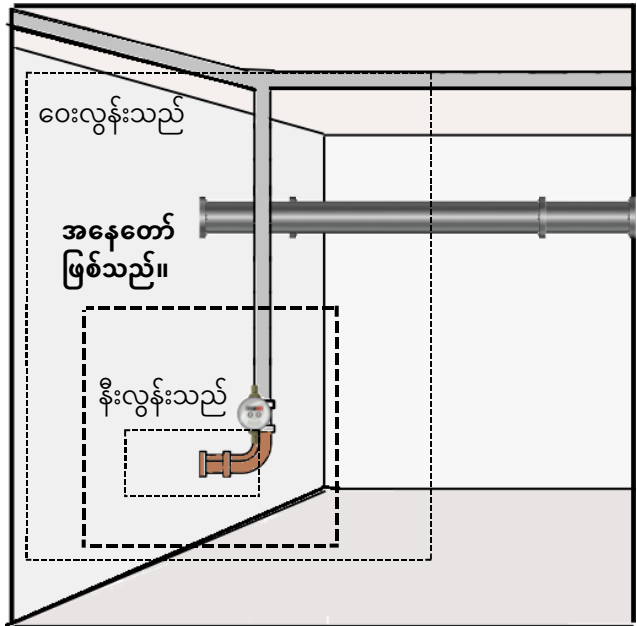
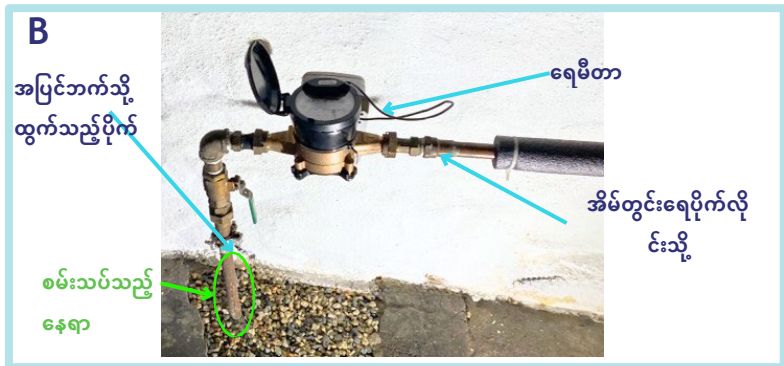
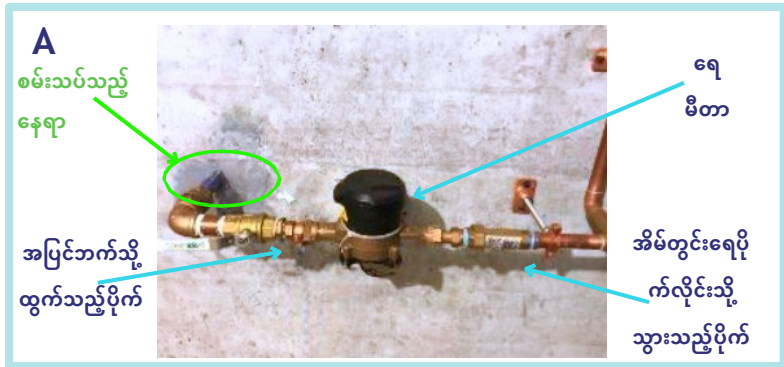

Burlington ရှိ ရေဝန်ဆောင်မှုပိုက်လိုင်းများသည် နံရံ (A) သို့မဟုတ် ကြမ်းပြင် (B) မှတစ်ဆင့် အတွင်းထဲသို့ ဝင်ရောက်သည်။ သင့်ပိုက်ကို ဆေးသုတ်ထားခြင်း သို့မဟုတ် ၎င်း၏ပတ်ပတ်လည်တွင် ကာရံထားခြင်းကို သတိပြုမိပါက လူကိုယ်တိုင် လာရောက်ကြည့်ရှုပေးစေရန် ရက်ချိန်းယူပါ။

- ရေဝန်ဆောင်မှုပိုက်လိုင်း စာရင်းကောက်ယူမှု စီမံကိန်းတွင် ပါဝင်သည့်အတွက် ကျေးဇူးတင်ပါသည်။ သင်၏တင်ပြမှုနှင့် ပတ်သက်ပြီး မေးစရာများရှိပါက သင့်ကို ကျွန်ုပ်တို့ ဆက်သွယ်ပါမည်။
- အထက်ဖော်ပြပါ အဆင့်များထဲမှ တစ်ခုခုကို သင်မပြီးမြောက်နိုင်ပါက သုံးစွဲသူစောင့်ရှောက်ရေး၊ water-resources@burlingtonvt.gov သို့မဟုတ် (802) 863-4501 သို့ ဆက်သွယ်ပါ။
- ဤစီမံကိန်းနှင့်ပတ်သက်သည့် အမေးအများဆုံး မေးခွန်းများ၏ အဖြေများအတွက် ကျွန်ုပ်တို့၏ မေးလေ့ရှိသော မေးခွန်းများကို ကြည့်ပါ။ သင့်မေးခွန်းကို မဖြေရသေးပါက ကျွန်ုပ်တို့အား အသိပေးပါ။